CAPRICE
CARES

Agir pour le Futur

Pour CAPRICE, la durabilité est un principe d'action qui nous incite à répondre aux besoins de la génération actuelle sans pour autant restreindre les libertés de vie des générations futures.

Donc, penser de façon éco responsable signifie pour nous que nous réfléchissons à l'impact durable des choses que nous entreprenons.

Jürgen Cölsch
Directeur Général

#1 Préserver la nature

#1 Cuirs responsables

CAPRICE CARES

LEATHER WORKING GROUP

En tant qu'entreprise du groupe Wortmann, CAPRICE s'engage à participer à la responsabilité à travers le monde entier. C'est pourquoi nous sommes membres du „Leather Working Group/LWG".

100% de nos cuirs composants la collection Printemps/Eté 2024 sont achetés auprès de fabricants de cuir certifiés LWG, dont 75% disposent de la qualification „OR".

#1 Préserver nos ressources

CAPRICE CARES

En tant que fabricant de chaussures responsable, nous travaillons activement à la mise en oeuvre de mesures respectueuses de l'environnement et d'économie d'énergie afin d'éviter les impacts négatifs sur l'environnement et de réduire les émissions de gaz à effet de serre.

40%

Nos chaussures sont produites chaque année avec une énergie verte et renouvelable : **l'énergie solaire**.

100%

Les tanneries qui coopèrent avec nous sont rattachées à une station d'épuration afin de garantir et optimiser l'utilisation de l'eau.

Afin de réduire au minimum notre consommation de CO^2, nous privilégions le fret maritime pour le transport de nos chaussures et de nos matériaux, tout en optimisant au mieux le taux d'utilisation de remplissage des containers.

#1 Emballage responsable

CAPRICE CARES

Nous développons également des activités de gestion efficace des ressources concernant l'emballage de nos chaussures, en réduisant constamment la quantité de plastique utilisée et en achetant les matières premières de nos cartons à partir de bois des forêts gérées de manière responsable.

Emballage sans plastique

Nous utilisons exclusivement des baguettes de maintien en carton dans nos boites de chaussures.

Emballage optimisé

Toutes nos boites de chaussures sont pliées avec un système de prise spécial. Nous réduisons ainsi de manière significative l'utilisation des colles chimiques.

Emballage certifié

Toutes nos boites de chaussures sont certifiées FSC („*Forest Stewardship Council*").

#2 Préserver la responsabilité sociale

CAPRICE CARES

Pour une coopération respectueuse

La responsabilité sociale est l'un des principes des entreprises membres de l'association fédérale de l'industrie de la chaussure et de la maroquinerie. Le code de conduite de l'association constitue un instrument dont l'utilisation se doit de répondre à cette responsabilité.

CAPRICE a rejoint ce code de conduite.
Il contient notamment les valeurs et les principes suivants :

- Protection du travail et de la santé des travailleurs
- Droit à la liberté d'expression
- Interdiction du travail des enfants
- Interdiction du travail forcé
- Respect des droits des travailleurs
- Environnement

#2 Responsabilité sociale

CAPRICE CARES

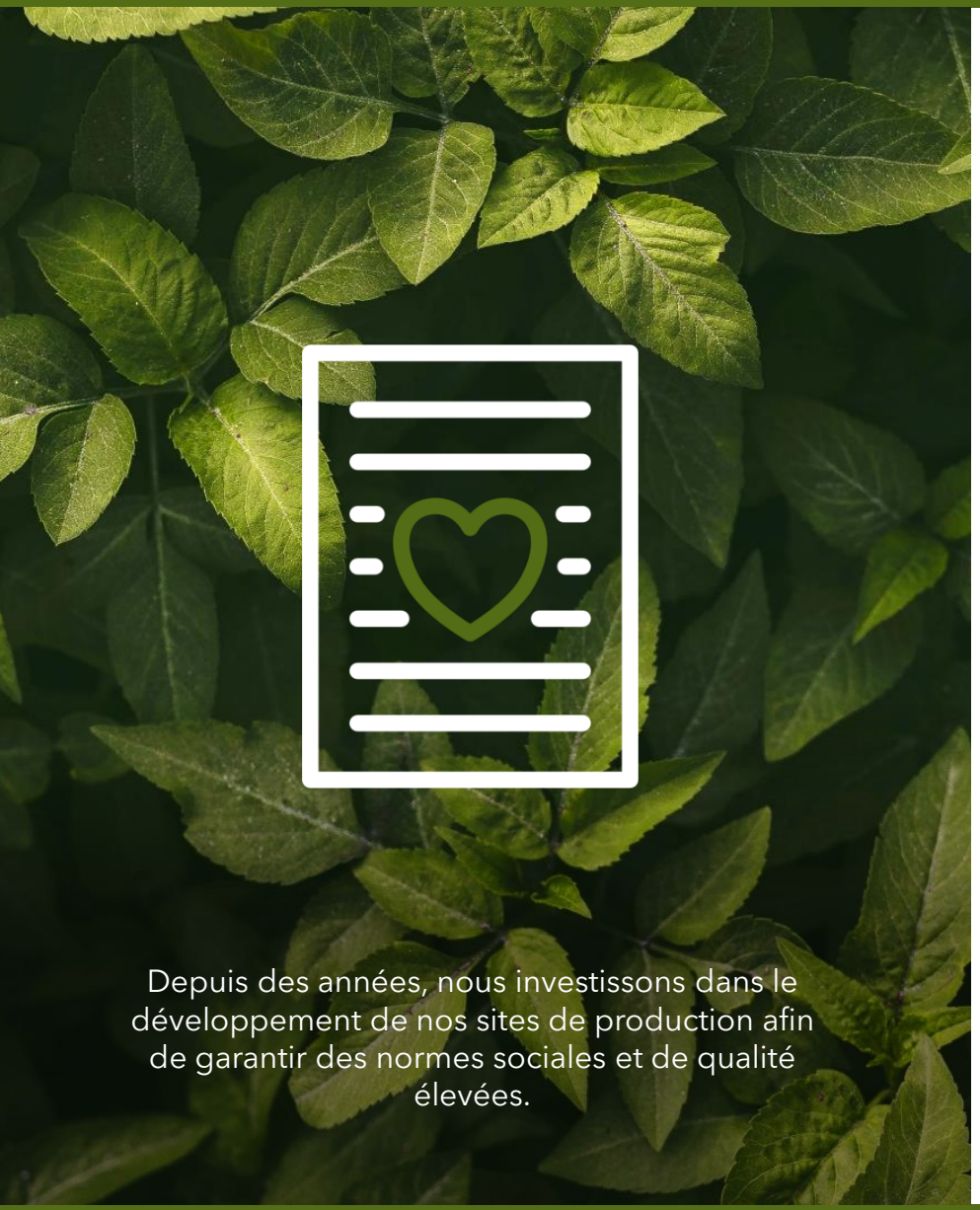

Depuis des années, nous investissons dans le développement de nos sites de production afin de garantir des normes sociales et de qualité élevées.

amfori Trade with purpose

„Nous sommes membres d'Amfori BSCI, la première association mondiale d'entreprises pour le commerce libre et durable. Pour plus d'informations, consultez le site www.amfori.org"

100%

Nos chaussures de la collection Printemps/Eté 2024 sont produites dans des usines de chaussures auditées et développées selon **le code de conduite amfori BSCI**. Amfori BSCI est la première association mondiale pour le commerce libre et durable. Elle participe activement à l'amélioration des performances sociales de notre chaine d'approvisionnement.

(*Situation en janvier 2024*)

#2 Présence tout au long de la chaîne d'approvisionnement

CAPRICE CARES

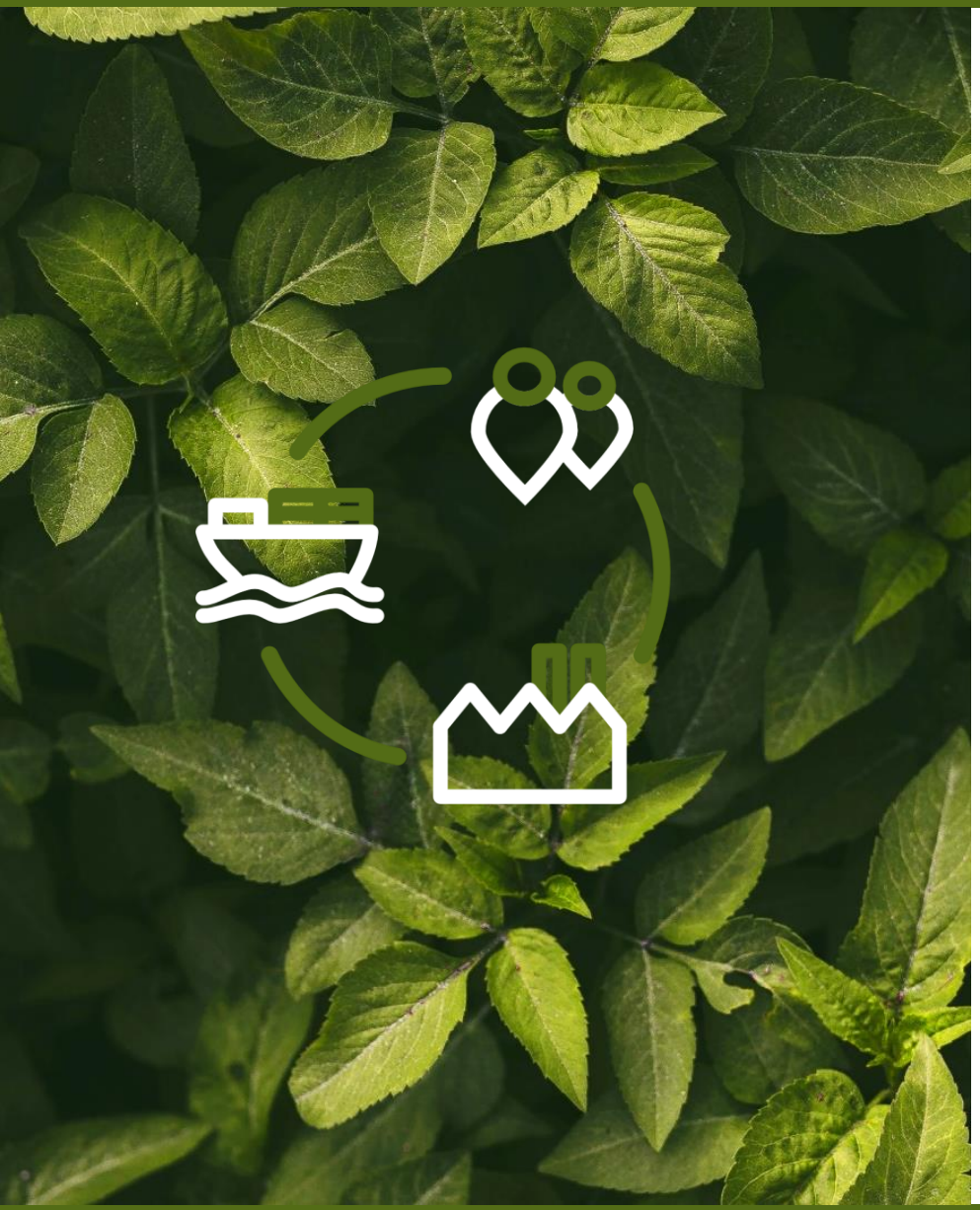

21

Des technicien/nes et des chefs de produit mandatés par le siège de l'entreprise, située dans la ville de la chaussure à Pirmasens, interviennent dans le monde entier pour contrôler le processus de production et le respect de nos objectifs de durabilité tout au long de la chaîne d'approvisionnement.

(Données Janvier 2024)

CAPRICE CARES

Pour une solide cohabitation

La durabilité sociale et davantage de cohabitation sont non seulement solidement ancrées dans la culture d'entreprise de CAPRICE, mais aussi activement pratiquées.

Nous soutenons des projets à buts non lucratifs tels que la contruction d'un centre de santé au Pakistan ou encore la promotion de diverses institutions sociales (Hospices, cliniques pédiatriques, protections des mineurs etc.).

Durant la pandémie mondiale de COVID-19, CAPRICE a produit des masques de protection pour une valeur de 300,000 Euros et les a distribués gratuitement aux hôpitaux, aux établissements de soins et aux différents partenaires commerciaux.

#3 Gestion efficace & conservation des capitaux

#3 Gestion efficace et conservation des capitaux

CAPRICE CARES

Pour un avenir sûr

Depuis plus de 30 ans, la marque CAPRICE bénéficie d'une grande confiance de la part de l'ensemble de ses partenaires. Nous avons réussi à créer une entreprise prospère et nous jouissons d'une croissance continue.
Nous sommes financièrement indépendants et nous disposons d'une forte capitalisation.

Sur un chemin commun vers
un futur digne d'être vécu
CAPRICE
CARES
CAPRICE Schuhproduktion GmbH & Co. KG I Une entreprise du Groupe Wortmann
capriceshoes.com